

한양대학교 2025학년도 1학기 모집요강

부모 모두 외국인인 외국인전형(학부, 대학원) 및
초·중·고·대 전과정 해외이수자 전형(대학원) 모집요강



CONTENTS

입학절차(학부, 대학원 공통)	4
학부 모집 안내	5
01 모집단위	7
02 전형일정	9
03 지원자격	10
04 제출서류	11
05 입학문의	14
06 전형방법	14
07 한국어 기준	16
08 서울캠퍼스 학부과정 복수지원	17
09 외국인 유학생 장학금	18
10 등록금 책정표	19
대학원 모집 안내	21
01 모집단위	23
02 전형일정	32
03 지원자격	33
04 입학문의	33
05 제출서류	34
06 학과별 제출서류 및 유의사항	37
07 전형방법 및 한국어 기준	40
08 외국인 유학생 장학금	41
09 졸업요건	42
10 등록금 책정표	43
[부록 1] 한양대학교 기숙사 관련 안내	44
[부록 2] 인증서류 발급신청에 관한 안내	45

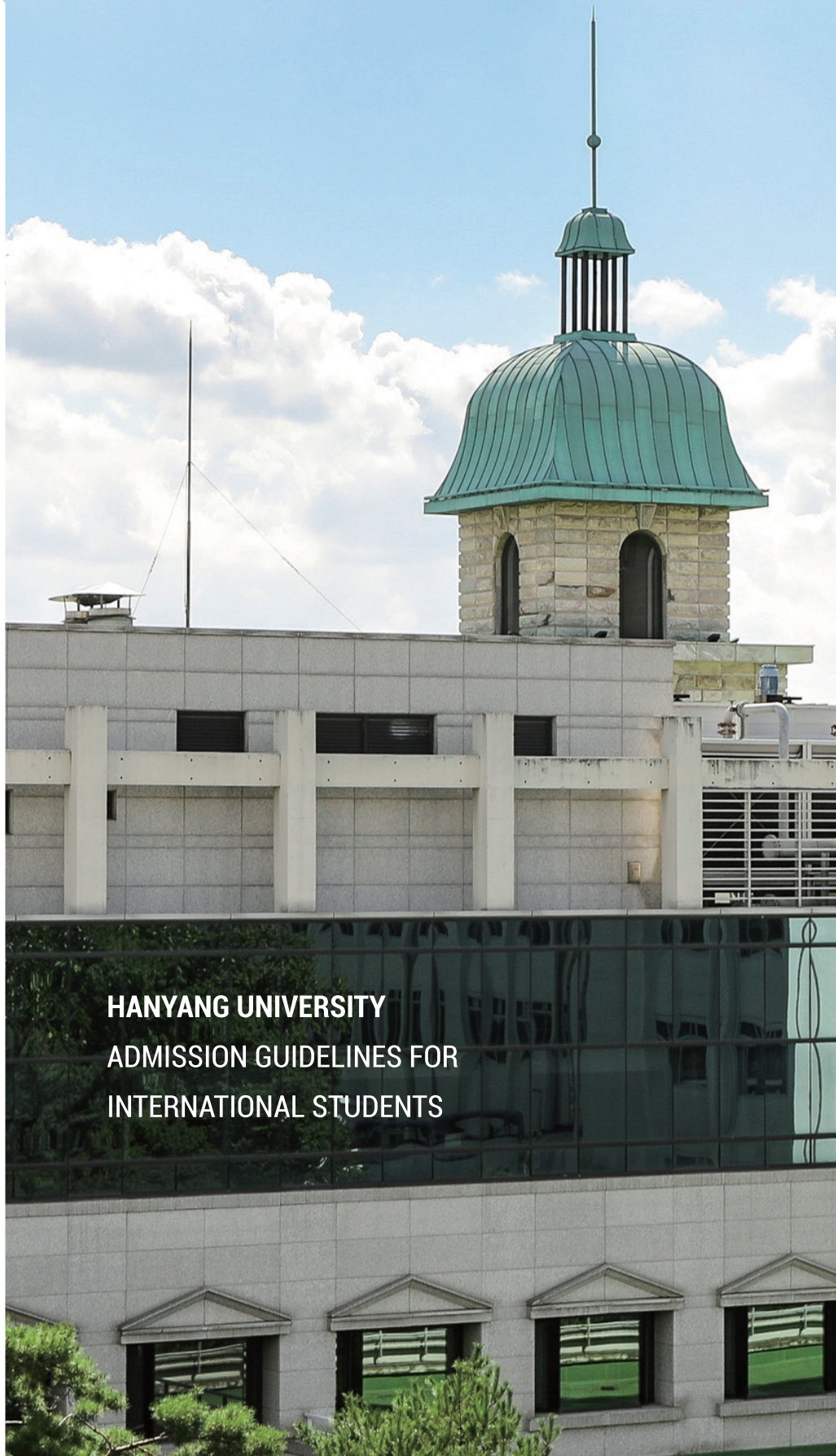

HANYANG UNIVERSITY ADMISSION GUIDELINES FOR INTERNATIONAL STUDENTS

HANYANG UNIVERSITY

QS World University Rankings (2025)

QS 162nd

22nd | QS Asian University Rankings (2025)

78th | Materials Science (2024)

86th | Engineering & Technology (2024)

121st | Environmental Sciences (2024)

141st | Social Sciences & Management (2024)



Joong-Ang Daily Korean
University Rankings (2023)



Joong-Ang Daily Korean
University Rankings (2023)

Achievement



Hanyang University has officially received IEQAS (International Education Quality Assurance System) certification from the Ministry of Education the Ministry of Education since 2012.

Support Program for International Students



Global Information
Center



Career Development
Support



Counseling for
International Students



Korean Language
Lesson

Internationalization



About **14,000**

Number of International Students per year (2023)

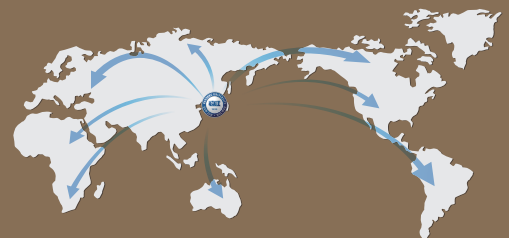

676 Institutions

International Partner Universities from 74 Countries (2023)

2025학년도 1학기 입학절차(학부·대학원 공통)

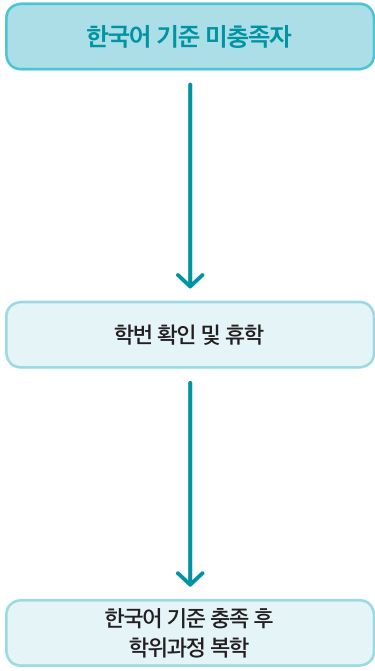
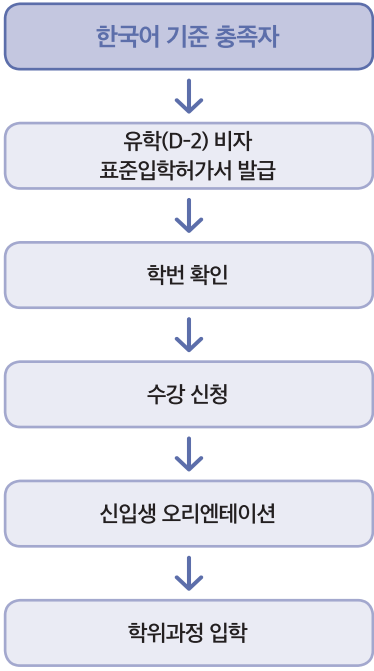
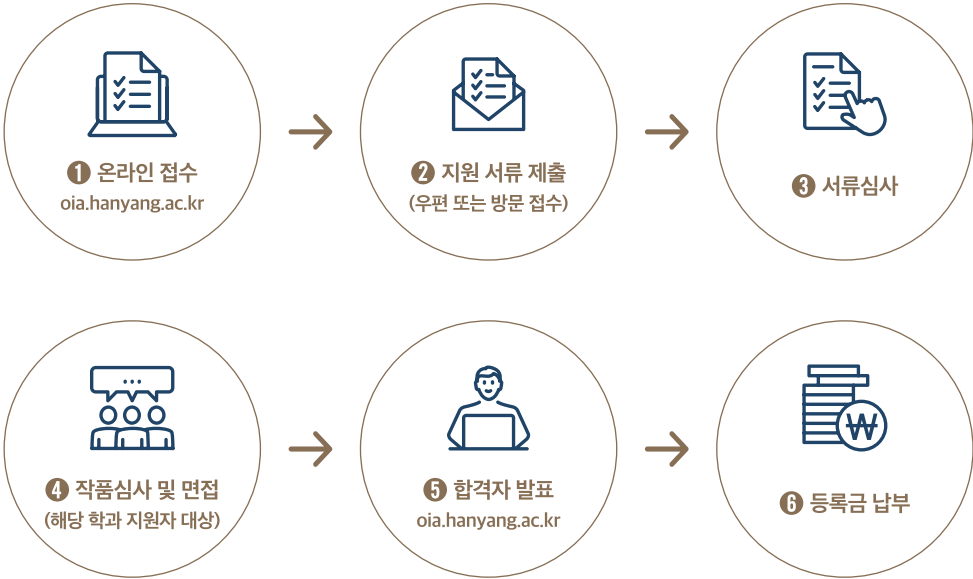

* 한양대학교는 지원자의 수학적능력을 우선적으로 평가합니다. 본교의 한국어 기준을 충족하지 못하는 지원자도 수학적능력 평가에 따라 합격할 수 있습니다. 단, 합격 이후 본교의 한국어 기준을 충족한 이후 학위과정을 시작할 수 있습니다.

학부 모집 안내

01	모집단위	7
02	전형일정	9
03	지원자격	10
04	제출서류	11
05	입학문의	14
06	전형방법	14
07	한국어 기준	16
08	서울캠퍼스 학부과정 복수지원	17
09	외국인 유학생 장학금	18
10	등록금 책정표	19

학부



2025학년도 1학기 주요 변경사항 안내

1 학과명 및 모집단위 변경

- 2025학년도 1학기부터 아래 전공 명칭이 변경됩니다.

국제학전공



국제학부

글로벌한국학전공



글로벌콘텐츠융합학부

- 2025학년도 1학기부터 글로벌한국학전공 편입생을 모집합니다.

2 전형방법 변경 안내

- 2024학년도부터 한국 고등교육법 시행령에 의거하여, 자기소개서 심사를 진행하지 않습니다.
- ※ 자세한 사항은 <04. 제출서류>를 확인해 주시기 바랍니다.

3 한국어능력 인정 기준 변경

- 2024학년도부터 TOPIK 이외에, TOPIK IBT 성적 또한 유효한 성적으로 인정됩니다.
- ※ 자세한 사항은 <07. 한국어 기준>을 확인해 주시기 바랍니다.

TOPIK



TOPIK

TOPIK IBT

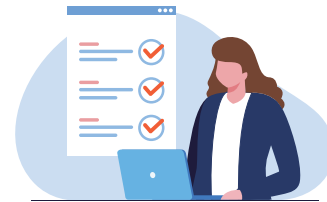

- ※ 시범시험 성적표(TRIAL TEST SCORE)는 유효한 성적으로 인정되지 않습니다.

4 은행잔고증명서 제출 안내

- 은행잔고증명서는 D-2 유학비자 발급에 필요한 재정 능력 입증서류로 합격자 중 유학비자 신청자에 한하여 제출을 요청할 예정입니다. 자세한 제출 기준 및 기한은 합격 후 공지되는 합격자 안내사항을 통해 확인하시기 바랍니다.



01 모집단위

한양대학교는 전체과정을 영어로 진행하는 영어과정을 운영하고 있습니다. 학과명 앞에 **ENG** 로 표기된 학과는 영어과정이며, 지원 및 합격을 위해선 영어 성적표를 필수로 제출해야 합니다. (관련 세부기준은 '04. 제출서류- 기타서류' 참조)

● 서울캠퍼스-한국어 과정

공과대학			
학과 / 학부	전공	비고	등록금 계열
건축학부(5년제)		※ 편입은 모집 안함	공학
건축공학부(4년제)			
건설환경공학과			
도시공학과			
자원환경공학과			
융합전자공학부			
컴퓨터소프트웨어학부			
정보시스템학과			
전기·생체공학부	전기공학	입학 후 전공 변경 불가	
	바이오메디컬공학		
신소재공학부			
화학공학과			
생명공학과			
유기나노공학과			
에너지공학과			
기계공학부			
원자력공학과			
산업공학과			
미래자동차공학과			
ENG 데이터사이언스학부		※ 편입은 모집 안함 ※ 영어 과정- 영어 면접 진행 ※ 영어 성적 제출 필수 (TOEFL iBT 80 이상, IELTS 6.0 이상)	
인문과학대학			
학과 / 학부	전공	비고	등록금 계열
국어국문학과			인문·사회
중어중문학과		※ 중국 국적자는 2학년 2학기 현지학기제 참가 불가	
영어영문학과			
독어독문학과			
사학과			
철학과			
사회과학대학			
학과 / 학부	전공	비고	등록금 계열
정치외교학과			인문·사회
사회학과			
미디어커뮤니케이션학과		※ 1지망으로만 지원 가능(2지망으로 지원 불가)	
관광학부			
자연과학대학			
학과 / 학부	전공	비고	등록금 계열
수학과			이학·체육
물리학과			
화학과			
생명과학과			

정책과학대학			
학과 / 학부	전공	비고	등록금 계열
정책학과			인문·사회
행정학과			
경제금융대학			
학과 / 학부	전공	비고	등록금 계열
경제금융학부			인문·사회
경영대학			
학과 / 학부	전공	비고	등록금 계열
경영학부		※ 한국어 과정 ※ 1지망으로만 지원 가능 (2지망으로 지원 불가)	인문·사회
ENG 경영학부	Global Management Track	※ 편입은 모집 안함 ※ 영어 과정 ※ 영어 성적 제출 필수 (TOEFL iBT 80 이상, IELTS 6.0 이상) ※ 1지망으로만 지원 가능(2지망으로 지원 불가)	
파이낸스경영학과			
생활과학대학			
학과 / 학부	전공	비고	등록금 계열
의류학과			이학·체육
식품영양학과			
실내건축디자인학과			
음악대학			
학과 / 학부	전공	비고	등록금 계열
성악과			음악
작곡과			
피아노과			
관현악과	바이올린	입학 후 전공 변경 불가	
	비올라		
	첼로		
	더블베이스		
	플루트		
	오보에		
	클라리넷		
	바순		
	색소폰		
	호른		
	트럼펫		
	테너트롬본		
	베이스트롬본		
국악과	튜바		
	타악기		
	가야금		
	거문고		
	피리		
	대금		
	해금		
	아쟁		
	타악		
	성악(정가)		
	성악(판소리)		
	성악(경서도소리)		
	작곡		
	이론		



예술·체육대학			
학과 / 학부	전공	비고	등록금 계열
스포츠산업과학부	스포츠매니지먼트	입학 후 전공 변경 불가	이학·체육
	스포츠사이언스		
연극영화학과	영화		예능
	연출 및 스텝		
	연기		
무용학과	한국무용		
	현대무용		
	발레		

국제대학			
학과 / 학부	전공	비고	등록금 계열
ENG 국제학부		※ 영어 과정 ※ 영어 성적 제출 필수 (TOEFL iBT 89 이상, IELTS 6.5 이상)	인문·사회
글로벌콘텐츠융합학부		※ 편입: 글로벌한국학전공	

※ 상기 학과들은 외국인 학생이 지원 가능한 학과입니다.
 ※ 모집학과는 학기 시작 전 최종 확정되어 학과명 및 모집 여부가 변경될 수 있습니다. 온라인 접수 시 지원학과를 반드시 확인하시기 바랍니다.
 ※ 학과 소개 및 전공과목에 대한 자세한 사항은 https://www.hanyang.ac.kr/web/www/s_college_department-info 를 참고하시기 바랍니다.

02 전형일정

구분	일정		비고
	2025년 1학기(3월)	2025년 2학기(9월)	
모집요강 공지	2024.08.01	2025.02.01.	국제처 홈페이지에서 다운로드 (https://oia.hanyang.ac.kr/admission)
온라인 원서접수	2024.09.02.(10:00) ~ 09.27.(17:00)	2025.03.04.(10:00) ~ 03.28.(17:00)	- 국제처 홈페이지에서 원서접수 (http://oia.hanyang.ac.kr) - 제출서류 목록 참고 - 방문 또는 우편 제출
서류제출	2024.09.02.(10:00) ~ 10.04.(17:00)	2025.03.04.(10:00) ~ 04.04.(17:00)	[주소] 서울시 성동구 왕십리로 222 한양대학교 국제관 218호 국제입학팀
합격자 발표	2024.12.20.	2025.06.13.	국제처 홈페이지에서 직접 확인 (https://oia.hanyang.ac.kr/admission_results)
등록금 납부	2025년 1월 (예정)	2025년 6월(예정)	추후 합격자 안내사항 참고
학기 개시일	2025.03.04.	2025.09.01.	

※ 상황에 따라 전형 일정이 변경될 수 있습니다. (공지사항 확인 : <https://oia.hanyang.ac.kr> → Admissions → Notice)
 ※ 모든 일정은 한국시간(KST)을 기준으로 합니다.
 ※ 제출하는 서류는 반드시 마감기한까지 한양대학교 국제처 국제입학팀 사무실에 도착해야 합니다. 미 제출자는 서류심사 시 불이익을 받을 수 있습니다.
 ※ 온라인 원서접수를 완료한 이후에는 원서 수정이 불가하오니 오류가 없는지 반드시 확인한 후 제출바랍니다. 기재 오류로 인한 결과는 학생 본인의 책임입니다.
 - 한글성명, 영문성명(여권에 기재된 영문성명), 생년월일, 주소, 전화번호, 이메일이 잘못 기입되지 않도록 주의하시기 바랍니다.

03 지원자격

전형	지원자격
신입	1. 국적 : 부모가 모두 외국인인 외국인 - 고교입학 전, 본인 및 부모 모두 외국 국적 취득 시 인정 - 복수 국적자의 경우 고교입학 전, 본인 및 부모 모두 한국 국적 상실 시 인정 2. 학력 : 고등학교 졸업자 또는 졸업예정자 - 졸업 예정자의 경우, 입학하는 학기 시작 전 졸업이 가능한 자만 인정
편입	1. 국적 : 부모가 모두 외국인인 외국인 - 원서접수 시작일 기준, 만 3년 이전에 본인 및 부모 모두 외국 국적 취득 시 인정 - 복수 국적자의 경우 원서접수 시작일 기준, 만 3년 이전에 본인 및 부모 모두 한국 국적 상실 시 인정 2. 학력 : 국·내외 4년제 대학 재학 또는 전문대 졸업자 - 4년제 대학 재학인 경우, 최소 2년(4학기 - 계절학기 제외) 이상 수료 또는 수료 예정자 - 3년제 또는 5년제 학사 학위과정 재학중인 경우, 2년 수료 또는 수료 예정자 - 전문대학의 경우, 전문 학사 졸업 또는 졸업예정자 - 수료예정 또는 졸업예정인 경우, 입학하는 학기 시작 전 최종 학력서류 제출 가능한 자만 인정 3. 전공 : 전적 대학 전공과 유사한 한양대학교의 학과/전공을 지원하려는 자

<지원자격 관련 공통 유의사항>

- ※ 지원자격과 관련하여 허위서류를 제출하는 경우, 합격 사실이 취소됩니다.
- ※ 서류심사 과정 중, 필요시 추가 서류를 요청할 경우 해당 서류를 제출하여야 합니다. 필요시, 지원자에게 개별 연락할 수 있습니다. 연락처가 잘못되어 있거나, 지원자와 연락이 되지 않아 발생하는 불이익은 지원자 본인의 책임입니다.

[국적 관련 유의사항]

1. 부모 또는 본인 중 한국 국적이 있는 복수 국적자의 경우 외국인으로 인정하지 않으며 해당 전형에 지원 불가합니다. 복수 국적자임이 확인될 경우, 합격 후에도 입학이 취소됩니다.
2. 가족관계 및 국적 관련 특이사항이 있는 경우(이혼/재혼/미혼/사망/실종/한국 국적 취득 등), 이를 증명하는 서류를 반드시 제출하여야 합니다.
 예) 이혼증명서, 가족관계증명서, 한부모증명서, 사망증명서, 실종증명서, 한국 국적 취득증명서 등
 ※ 부 또는 모가 한국 국적자와 재혼한 경우에는 부 또는 모와 재혼한 한국 국적 배우자의 가족관계증명서(상세) 제출 필수
 ※ (중국국적자에 한함) 사망증명서를 아래 중 하나의 서류로 대체 가능
 ㉠ 등기말소증명서공증원본
 ㉡ “사망하였음”이 표기된 가족관계증명서번역공증 원본
3. 가족관계 변동 관련 인정기간
 - 학부 신입 : 고교입학 전, 가족관계 변동이 완료된 경우에 한함
 - 학부 편입 : 원서접수 시작일 기준 만 3년 이전에 가족관계 변동이 완료된 경우에 한함

[학력 관련 유의사항]

1. 졸업 예정 또는 수료 예정인 경우, 입학하는 학기 시작 전 졸업증명서 또는 수료증명서를 제출하지 못하는 경우 입학이 취소됩니다.
2. 학교의 소재 국가에서 해당 학력을 인정하지 않는 비인가 학력인 경우, 합격 후에도 입학이 취소됩니다.
3. 해외 홈스쿨링, 사이버학습, 성인교육, 검정고시 등의 학력은 인정하지 않습니다.
4. 중국 5년 일관제는 서울캠퍼스 입학지원이 불가합니다.
5. Provisional, Temporary Certificate은 정식 졸업 서류로 인정되지 않으므로, 입학 지원이 불가합니다.

04 제출서류

가. 학부 신입학

1 입학 원서 및 서약서 1부

- 국제처 홈페이지를 통해 온라인지원 및 전형료 결제 후 출력
- 작품 제출 학과를 지원하는 경우, 작품 제출에 대한 서약서 출력 후 함께 제출 (1지망 및 2지망 모두 작품 제출 학과로 지원하는 경우, 각각의 서약서 제출 필요)

2 학력 서류

1. 고등학교 졸업자

구분	한국 고등학교	중국 고등학교	그 외
졸업증명서	원본	1. 일반 고등학교: 학신망 온라인 인증서 출력본(영어) * 국제고등학교 등 학신망 인증서 발급이 불가한 고등학교의 경우, 아래 서류 모두 제출 ① 학교 발행 졸업증명서 아포스티유 ② 事业单位法人证书 또는 民办学校办学许可书 사본 2. 직업/ 전문/ 기술고등학교: 학교 발행 졸업증명서 성 교육청 발행 확인 인장 및 아포스티유	아포스티유 또는 영사인증 원본 (한국어/영어)
성적증명서		아포스티유 또는 영사인증 원본(한국어/영어 双号)	

2. 고등학교 졸업예정자

*합격 후 안내에 따라 최종학력서류(졸업증명서 및 성적표) 추가 제출 필수

구분	한국 고등학교	중국 고등학교	그 외
졸업예정증명서 또는 재학증명서	원본	아포스티유 또는 영사인증 원본(한국어/영어)	
성적증명서		중국 고등학교인 경우, 双号공증 제출	

3 국적 서류

구분	중국 국적자	그 외
신분증	본인, 부모 중국 신분증 및 여권 사본	본인 및 부모 여권 사본 * 여권이 없는 경우, 국적 및 신분확인이 가능한 신분증 사본(운전면허증 제외) - 영어가 아닌 경우 영어 또는 한국어 번역공증 원본 제출
가족관계증명서	친족관계증명서 번역공증 원본(双号)	가족관계증명서 또는 출생증명서 원본 * 영어가 아닌 경우, 영어 또는 한국어 번역공증 원본

4 기타 서류

* 선택 제출 (영어 트랙 지원자만 영어 성적 필수 제출)

구분	내용
기타 활동 증빙자료 * 소지자에 한해 제출	고등학교 기간에 해당하는 기타 활동 서류 제출 - 학업적 성취 관련 증빙서류 : A-Level, SAT, IB, SPA, 高考, 会考, 생활기록부 등 - 전공과 관련된 증빙서류 : 동아리, 대회 등 - 그 외 : 봉사활동 등
한국어 성적 * 소지자에 한해 제출	① TOPIK / TOPIK IBT 성적 : 원서 접수일 이후 만료인 성적표만 인정 ② 한양대학교 국제교육원 한글 성적표 : 수료 여부 명시되어 있는 한글 성적표만 인정
영어성적 * 한국어 트랙 지원자는 소지자에 한해 제출	원서 접수일 이후 만료인 TOEFL iBT / IELTS 성적 사본만 인정 - 영어 트랙 지원자 : 필수 제출 ① 국제학부 : TOEFL iBT 89 이상 또는 IELTS 6.5 이상 ② 데이터사이언스학부, 경영학부(영어트랙): TOEFL iBT 80 이상 또는 IELTS 6.0 이상
국적상실 증빙서류 * 한국 국적 포기자에 한해 제출	본인 또는 부모가 한국국적을 포기(상실)했을 경우, 이를 증빙할 수 있는 서류 - 국적 상실 내용 및 상실일 기재된 서류만 인정

나. 학부 편입학

1 입학 원서 및 서약서 1부

- 국제처 홈페이지를 통해 온라인지원 및 전형료 결제 후 출력
- 작품 제출 학과를 지원하는 경우, 작품 제출에 대한 서약서 출력 후 함께 제출 (1지망 및 2지망 모두 작품 제출 학과로 지원한 경우, 각각의 서약서 제출 필요)

2 학력 서류

1. 일반 대학교 또는 전문 대학교 졸업자

구분	한국 대학교	중국 대학교	그 외
졸업증명서	원본	학신망 온라인 인증서 출력본(영어)	아포스티유 또는 영사인증 원본 (한국어/영어)
성적증명서 * 전 학년 성적 및 학점 명시		학교 발행 성적표 아포스티유 원본 (한국어/영어 双号)	
졸업 학점 명시자료	전적 대학교 소속 학과의 졸업에 필요한 학점 정보 또는 매학년 수료에 필요한 학점 정보가 명시되어 있는 자료(한국어/ 영어) * 홈페이지 또는 모집요강 등 출력본 제출 가능		

2. 일반대학(학사과정) 졸업예정자

*졸업 후 최종 졸업증명서 및 성적표 추가 제출 필수

구분	한국 대학교	중국 대학교	그 외
졸업예정증명서 또는 재학증명서	원본	학신망 온라인 인증서 출력본(영어)	아포스티유 또는 영사인증 원본 (한국어/영어)
성적증명서 * 전 학년 성적 및 학점 명시		학교 발행 성적표 아포스티유 원본(한국어/영어 双号)	
고등학교 졸업증명서		1. 일반 고등학교: 학신망 온라인 인증서 출력본(영어) * 국제고등학교 등 학신망 인증서 발급이 불가한 고등학교의 경우, 아래 서류 모두 제출 ① 학교 발행 졸업증명서 아포스티유(한국어/영어 双号) ② 事业单位法人证书 또는 民办学校办学许可书 사본 2. 직업/ 전문/ 기술고등학교: 학교 발행 졸업증명서 성 교육청 발행 확인 인장 및 아포스티유	
졸업 학점 명시자료	전적 대학교 소속 학과의 졸업에 필요한 학점 정보 또는 매 학년 수료에 필요한 학점 정보가 명시되어 있는 자료 (한국어/ 영어) * 홈페이지 또는 모집요강 등 출력본 제출 가능		

3. 전문대(전문학사과정) 졸업예정자

*졸업 후 최종 졸업증명서 및 성적표 추가 제출 필수

구분	한국 대학교	중국 대학교	그 외
졸업예정증명서 또는 재학증명서	원본	학신망 온라인 인증서 출력본(영어)	아포스티유 또는 영사인증 원본 (한국어/영어)
성적증명서 * 전 학년 성적 및 학점 명시		학교 발행 성적표 아포스티유 (한국어/영어 双号)	
졸업 학점 명시자료	전적 대학교 소속 학과의 졸업에 필요한 학점 정보 또는 매학년 수료에 필요한 학점 정보가 명시되어 있는 자료 (한국어/ 영어) * 홈페이지 또는 모집요강 등 출력본 제출 가능		

3 국적 서류

구분	중국 국적자	그 외
신분증	본인, 부모 중국 신분증 및 여권 사본	본인 및 부모 여권 사본 * 여권이 없는 경우, 국적 및 신분확인이 가능한 신분증 사본(운전 면허증 제외)
가족관계증명서	친족관계증명서 번역공증 원본(双号)	가족관계증명서 또는 출생증명서 원본 * 영어가 아닌 경우, 영어 또는 한국어 번역공증 원본



4 기타 서류

* 선택 제출 (영어 트랙 지원자만 영어 성적 필수 제출)

구분	내용
기타 활동 증빙자료 * 소지자에 한해 제출	대학교 기간에 해당하는 기타 활동 서류 제출 - 전공과 관련된 증빙서류 : 동아리, 대회 등 - 그 외 : 봉사활동 등
한국어 성적 * 소지자에 한해 제출	① TOPIK / TOPIK IBT 성적 : 원서 접수일 이후 만료인 성적표만 인정 ② 한양대학교 국제교육원 한글 성적표 : 수료 여부 명시되어 있는 한글 성적표만 인정
영어성적 * 한국어 트랙 지원자는 소지자에 한해 제출	원서 접수일 이후 만료인 TOEFL iBT / IELTS 성적 사본만 인정 - 영어 트랙 지원자 : 필수 제출 국제학부 : TOEFL iBT 89 이상 또는 IELTS 6.5 이상
국적상실 증빙서류 * 한국 국적 포기자에 한해 제출	본인 또는 부모가 한국국적을 포기(상실)했을 경우, 이를 증빙할 수 있는 서류 - 국적 상실 내용 및 상실일 기재된 서류만 인정

<서류 제출 시 유의사항>

- ① 모든 지원 서류는 안내된 기준에 따라 준비하여 원서접수 마감일까지 제출하는 것이 원칙입니다.
 ※ 단, 부득이한 상황으로 인하여 원서접수 기간 내에 아포스티유 또는 영사인증 원본 서류 등을 제출하지 못한 경우, 별도 안내에 따라 해당 서류를 추가 제출 완료해야 합니다.
 ※ 위 사항을 따르지 않아 발생하는 불이익은 학생 본인의 책임입니다.
- ② 모든 지원 서류는 반드시 방문 또는 우편으로 제출하시기 바랍니다.
- ③ 모든 제출 서류는 A4 규격을 기본으로 하며, 제출서류 목록 순서대로 제출해야 합니다.
- ④ 모든 제출 서류 중, 한국어 또는 영어로 작성되지 않은 서류는 반드시 한국어(영어) 번역 공증본 제출을 원칙으로 하며, 불가한 경우 개별적으로 문의해주시기 바랍니다.
- ⑤ 졸업예정자인 경우, 합격자 발표 이후 최종 졸업증명서를 제출해야 합니다.(미제출 시 합격이 취소될 수 있습니다.)
- ⑥ 인증과 관련된 내용은 해당 기관에 문의 후 지원 서류를 준비하시기 바랍니다.
- ⑦ 국가별 가족관계 증빙서류(예)

필리핀 : Family Census, **인도네시아** : 가족관계증명서 (KARTU KELUARGA), **방글라데시** : 짐머 까꺼즈 또는 짐마 싸이드티켓, **베트남** : 출생증명서 (Giay khai sinh), **몽골** : 친족관계증명서, **파키스탄** : Nadra Family Registration Certificate(FRC), **스리랑카** : 빠울러 서티피케이트, **미얀마** : 가족관계증명서 (잉타웅수사엔), **네팔** : 전마달다, **키르기스스탄·카자흐스탄·우즈베크·우크라이나·태국** : 출생증명서, **이탈리아** : Estratto Attodi Nascita

- ⑧ 학력 조회 후 서류상의 내용과 불일치 할 경우, 입학한 이후라도 입학이 취소될 수 있습니다.
- ⑨ 기타 서류(상장 또는 자격증 등)를 제출하는 경우 한국어(영어)번역 원본을 제출해야 합니다.
- ⑩ 제출된 모든 서류는 일체 반환하지 않으므로 입시 서류 준비 시 추후 비자 신청을 위한 여분의 서류를 사전에 추가적으로 준비하기를 권장합니다.

05 입학문의

담당부서	이메일	홈페이지	전화번호	팩스번호
국제입학팀	adminugrd@hanyang.ac.kr	oia.hanyang.ac.kr	82-2-2220-2445~2448	82-2-2220-1798
[주소] 대한민국 서울특별시 성동구 왕십리로 222 한양대학교 국제관 218호 (04763)				

06 전형방법

입학전형 평가 내용은 일절 공개하지 않습니다.

● 전형 1 : 서류 심사 + 영어 면접

모집단위	학과	전형방법
국제대학	ENG 국제학부	서류심사 + 영어면접
공과대학	ENG 데이터사이언스학부	

● 전형 2 : 서류심사 + 작품심사

모집단위	학과	전형방법
생활과학대학	실내건축디자인	서류심사 + 작품심사
음악대학	성악과 작곡과 피아노과 관현악과 국악과	
예술·체육대학	무용학과 연극영화학과(영화전공)	
	연극영화학과 (연기, 연출및스텝)	서류심사 + 작품심사 + 실기면접

※ 전형 2에 해당하는 학생은 반드시 작품을 제출해야 합니다. 작품 제출에 대한 세부내용은 학과별 세부내용을 참고하여 주시기 바랍니다.

※ 학과별 세부내용이 없는 경우, 학과와 관련된 작품 2개 이상을 USB로 제출하여 주시기 바랍니다.

※ 서울캠퍼스 예술·체육대학 연극영화학과(연기, 연출및스텝)는 실기면접을 추가로 실시합니다.

● 전형 3 : 서류심사

전형 1,2를 제외한 모든 학과는 100% 서류 심사로 진행합니다.



● **작품 제출 규정**

■ **음악대학 작품 제출 관련 세부내용(※ 연주, 가창 등 규정에 맞는 동영상을 USB로 제출)**

학과	과제곡	
	이태리 가곡	독일 가곡
성악과(남)	1. Giàil sole dal Gange (A.Scarlatti) 2. Vergin, tutto amor (F.Durante) 3. O del mio dolce ardor (C.Gluck) 4. O del mio amato ben (S.Donaudy) 5. Vaghissimasembianza (S.Donaudy)	1. An die Musik (F.Schbert) 2. Die forelle (F.Schubert) 3. Die Post (F.Schubert) 4. Du bist die Ruh (F.Schubert) 5. Die Lotosblume (R.Schumann) 6. Widmung (R.Schumann)
성악과(여)	1. Bel piacere (G.F.Handel) 2. V'adoro Pupille (G.F.Handel) 3. Lungi dal caro bene (A.Secchi) 4. La Fioraia Fiorentina (G.Rossini) 5. Sognai (F.Schira)	1. Das Veilchen (W.A.Mozart) 2. Die forelle (F.Schubert) 3. Du bist die Ruh (F.Schubert) 4. Die Lotosblume (R.Schumann) 5. Widmung (R.Schumann) 6. Immer leiser (J.Brahms)
	※ 이태리 아리아 1곡 혹은 위에 제시된 이태리 가곡 중 1곡 ※ 위에 제시된 독일가곡 중 1곡	
작곡과	1. 한국전통음악 또는 서양클래식음악 어법으로 작곡된 음악 1작품 악보 2. 베토벤 피아노 소나타 중 빠른 악장 1곡 연주 동영상	
피아노과	1. 베토벤 소나타 중 빠른악장 1곡(One fast movement from any of Beethoven sonatas) 2. 쇼팽 혹은 리스트의 에튀드 중 1곡(One etude by F. Chopin or F. Liszt) 3. 자유곡 1곡, 5분이상 연주(One work of applicant's choice with the minimum length of 5 minutes)	
관현악과(Violin)	자유곡 1곡 스케일 중 1개 선택	
관현악과(Percussion)	마림바 자유곡 1곡 스네어드럼 M. Markovich : The Winner 1분	
관현악과(그 외 기타 악기)	자유곡 1곡	
국악과(기악전공)	한국 또는 자국의 전통악기 연주곡 자유곡 1곡(동영상 제출 가능) * 심사 후 유사한 한국 전통악기 전공으로 입학 가능	
국악과(성악전공)	한국 또는 자국 전통음악 중 성악곡 자유곡 2곡(동영상 제출 가능) * 심사 후 유사한 한국 전통 성악분야 전공으로 입학 가능	
국악과(작곡전공)	한국 또는 자국 전통악기 3종 이상을 활용한 24소절 이상의 작품 악보 제출 * 심사 후 국악과 작곡전공으로 입학 가능	
국악과(이론전공)	학업계획서(한국어 또는 영어 번역본 첨부) 제출 * 심사 후 국악과 이론전공으로 입학 가능	

■ **생활과학대학 작품 제출 세부내용(※ 규정에 맞는 포트폴리오를 USB로 제출)**

학과	내용
실내건축디자인학과	지원자의 포트폴리오(Portfolio)는 창의력 및 사고과정을 보여주는 가장 최근의 12-20가지 작품 이미지들을 제시해야 합니다. 선택한 작품은 아이디어, 호기심, 실험 및 창작 및 제작에 대한 모든 경험을 반영해야 합니다. 여기에는 완성된 또는 스케치 형식의 모든 매체 작업이 포함될 수 있으며, 수업의 프로젝트 또는 스스로 탐구한 작품의 결과일 수 있습니다.

■ 예술·체육대학 연극영화학과 작품제출 세부내용(※ 규정에 맞는 동영상을 USB로 제출)

전공	항목	비고
연기	1. 신분 확인 영상	본인 수험표를 출력하여 화면에 수험자의 얼굴, 수험표가 식별 가능하도록 표시하며 본인 이름, 수험번호 및 생년월일을 명확한 발음으로 말하여 촬영 한국어 혹은 모국어 사용 가능(모국어 사용 시 한국어 자막 삽입 필수) - 필수사항
	2. 자유연기 - 3분 이내	한국어 혹은 모국어 사용 가능(작품 및 배역 정보 한국어 자막 삽입 필수) - 필수사항
	3. 특기 - 3분 이내	연기예술 관련 특기 - 필수 아님
	4. 기타 연기 경력 관련 자료 - 자유 첨부	출연했던 공연, 영화, 드라마 등 영상 자료 및 사진 자료 첨부 가능 - 필수 아님
연출및스텝	1. 신분 확인 영상	본인 수험표를 출력하여 화면에 수험자의 얼굴, 수험표가 식별 가능하도록 표시하며 본인 이름, 수험번호 및 생년월일을 명확한 발음으로 말하여 촬영 한국어 혹은 모국어 사용 가능(모국어 사용 시 한국어 자막 삽입 필수) - 필수사항
	2. 기타 연출 경력 관련 자료 - 자유 첨부	참여했던 공연 영상 및 사진 자료 첨부 가능 - 필수 아님
영화	1. 신분 확인 영상	본인 수험표를 출력하여 화면에 수험자의 얼굴, 수험표가 식별 가능하도록 표시하며 본인 이름, 수험번호 및 생년월일을 명확한 발음으로 말하여 촬영 한국어 혹은 모국어 사용 가능(모국어 사용 시 한국어 자막 삽입 필수) - 필수사항
	2. 영상물 연출작(10분 이내) 혹은, 단편영화시나리오 (10분 이내) USB 제출	영상물 연출작은 한국어 / 모국어 사용 가능 (모국어 사용 시 한국어 자막 삽입 필수) 단편 영화 시나리오는 한국어 사용 필수

※ 연극영화학과 지원 시 세부 전공의 차이점을 반드시 확인하고 지원하시기 바랍니다. 만약 세부전공의 기준과 다른 작품을 제출할 경우, 탈락처리됩니다.

- 연기 : 연극, 영화, 뮤지컬 등에 출연하는 배우를 목적으로 지원하는 전공
- 연출및스텝 : 연극 또는 공연 무대연출 등과 관련된 전공으로 영화 제작 및 감독과 관계없음
- 영화 : 영화 감독 및 제작 관련 전공으로 연극 및 무대연출과 관계없음

07 한국어 기준

한양대학교는 지원자의 수학능력을 우선적으로 평가합니다. 따라서, 한국어 기준 충족 여부와 관계없이 수학능력을 기반으로 학위과정 합격 결과가 정해집니다. 본교의 한국어 기준은 한국어 과정 지원자의 학위과정 시작 기준입니다. 입학 당시 한국어를 충족하지 못한 합격자는 한국어를 충족할 때까지 휴학하여 한국어 공부를 진행합니다. 휴학 후 한국어 기준을 충족하면 복학신청을 하여 학위과정을 시작할 수 있습니다. (휴학 최대 기간은 본교 휴학 규정에 따름)

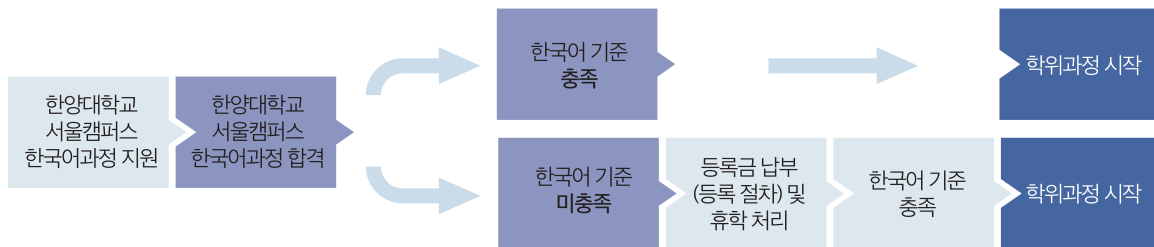

■ 학부 한국어 기준 - 아래 한국어 기준 중 하나를 만족하는 자

한국어 기준	
1. 한국어능력시험(TOPIK / TOPIK IBT) 4급 이상 소지자	2. 한양대학교 국제교육원 4급 수료 이상인 자

<한국어 기준 면제 대상자>

- 학부 영어과정 지원자 (※ 대한민국 정부초청장학생(KGSP)은 국립국제교육원(NIIE)의 한국어 입학 규정에 따름)

08 서울캠퍼스 학부과정 복수지원

서울캠퍼스와 ERICA캠퍼스의 학부 입시는 별도로 진행되며, 서울캠퍼스 내에서 1지망 및 2지망의 복수지원이 가능합니다.
서울캠퍼스와 ERICA캠퍼스를 별도 지원하여 동시 합격한 경우 한 캠퍼스에만 진학 가능합니다.

가. 복수지원 기준

서울캠퍼스 지원자는 단일지원 또는 복수지원 모두 가능합니다.

단, 경영학부(한국어과정, 영어과정) 및 미디어커뮤니케이션학과는 1지망으로만 지원 가능합니다.

(ex. 1지망 경영학부, 2지망 사회학과: O | 1지망 사회학과, 2지망 경영학과: X)

지원구분	서울캠퍼스		
	지망구분	전형료	합계
단일지원	1지망	142,000원	142,000원
복수지원	1지망	142,000원	169,000원
	2지망	27,000원	

나. 복수지원 절차

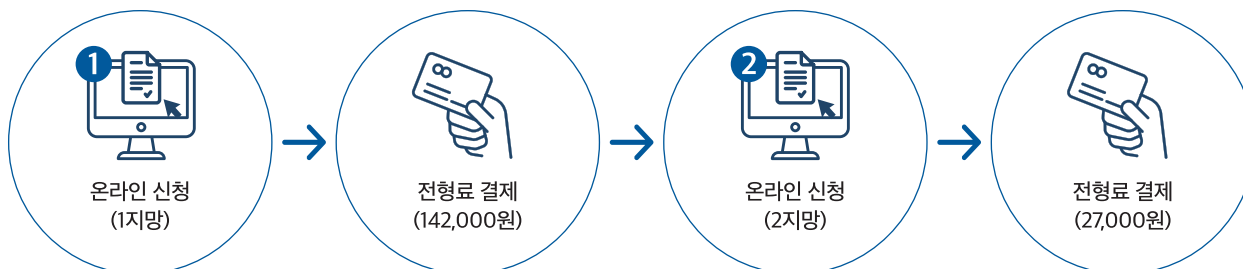

※ 복수지원 희망자는 온라인 신청을 두 차례 진행해야 합니다. 1지망의 전형료를 결제하지 않으면 새 원서를 작성할 수 없습니다.

복수지원자는 지원한 학과에서 요구하는 서류를 각각 준비하여야 합니다. 단, 학력 및 국적관련 서류는 한부만 제출해도 됩니다.

예1) 1지망 서류심사 전공 지원 후, 2지망 작품심사 전공 지원 시 2지망 작품 제출 필요

예2) 1·2지망 모두 작품심사 전공 지원 시, 각 지망별로 작품 제출 필수

다. 복수지원 선발 절차

복수지원자의 경우 서류심사, 작품심사 등을 종합평가한 성적을 기준으로 1지망의 합격 여부를 우선 판정하고, **1지망의 불합격자에 한해 2지망의 합격 여부를 판정합니다.**

라. 합격 결과 확인 및 등록

합격 결과는 합격 발표일에 국제처 홈페이지를 통해 본인의 수험번호와 생년월일을 입력하여 확인할 수 있습니다. 복수지원자의 경우 두 개의 수험번호를 별도로 확인해야 합니다. 1지망에 합격한 지원자는 2지망이 자동 불합격 처리되며 1지망으로만 등록 가능합니다.

09 외국인 유학생 장학금 (교내 기타 장학금과 중복 수혜 불가)

가. 학부 입학생 장학

장학명 및 내용	신청시기								
<p>● 한양국제장학금(HISP) 학부 입학생 중 서류평가 점수 또는 예체능 작품 심사 점수가 우수한 학생을 대상으로 종합 평가를 통해 선발합니다.</p> <p>가. 장학혜택</p> <table border="1" style="width: 100%; text-align: center;"> <thead> <tr style="background-color: #d9e1f2;"> <th>구분</th> <th>장학혜택</th> </tr> </thead> <tbody> <tr> <td>HISP 100%</td> <td>등록금 100% 감면</td> </tr> <tr> <td>HISP 70%</td> <td>등록금 70% 감면</td> </tr> <tr> <td>HISP 50%</td> <td>등록금 50% 감면</td> </tr> </tbody> </table> <p>나. 장학적용기간 : 정규 재학 기간(신입생 8학기 / 편입생 4학기) 다. 장학유지조건 : 매 학기 GPA 2.5 이상 유지 ※ 장학 선발 인원은 매 학기 다를 수 있음</p>	구분	장학혜택	HISP 100%	등록금 100% 감면	HISP 70%	등록금 70% 감면	HISP 50%	등록금 50% 감면	입학 시 해당자에 한하여 선발 (학생 신청 불필요)
구분	장학혜택								
HISP 100%	등록금 100% 감면								
HISP 70%	등록금 70% 감면								
HISP 50%	등록금 50% 감면								
<p>● 영어성적우수 장학금 입학생 중 어학 성적이 우수한 학생(TOEFL iBT 90점 이상 또는 IELTS 6.5 이상)에게 지급합니다. ※ 영어트랙 지원자 중, 영어성적우수 장학금 신청을 원하는 지원자는 해당하는 성적 제출 필요</p> <p>가. 장학혜택 : 수업료의 30% 감면 나. 장학적용기간 : 첫 학기에 한함</p>									
<p>● TOPIK성적우수 장학금 입학생 중 TOPIK 성적이 우수한 학생에게 지급합니다.</p> <p>가. 장학혜택</p> <table border="1" style="width: 100%; text-align: center;"> <thead> <tr style="background-color: #d9e1f2;"> <th>구분</th> <th>장학혜택</th> </tr> </thead> <tbody> <tr> <td>TOPIK / TOPIK IBT 6급 소지자</td> <td>등록금 100% 감면</td> </tr> <tr> <td>TOPIK / TOPIK IBT 5급 소지자</td> <td>등록금 50% 감면</td> </tr> </tbody> </table> <p>나. 장학적용기간 : 첫 학기에 한함</p>	구분	장학혜택	TOPIK / TOPIK IBT 6급 소지자	등록금 100% 감면	TOPIK / TOPIK IBT 5급 소지자	등록금 50% 감면			
구분	장학혜택								
TOPIK / TOPIK IBT 6급 소지자	등록금 100% 감면								
TOPIK / TOPIK IBT 5급 소지자	등록금 50% 감면								
<p>● 한양대학교 국제교육원 장학금 입학생 중 본교 국제교육원 수료생에게 지급합니다.</p> <p>가. 장학혜택</p> <table border="1" style="width: 100%; text-align: center;"> <thead> <tr style="background-color: #d9e1f2;"> <th>구분</th> <th>장학혜택</th> </tr> </thead> <tbody> <tr> <td>국제교육원 6급 수료자</td> <td>등록금 100% 감면</td> </tr> <tr> <td>국제교육원 5급 수료자</td> <td>등록금 50% 감면</td> </tr> </tbody> </table> <p>나. 장학적용기간 : 첫 학기에 한함</p>	구분	장학혜택	국제교육원 6급 수료자	등록금 100% 감면	국제교육원 5급 수료자	등록금 50% 감면			
구분	장학혜택								
국제교육원 6급 수료자	등록금 100% 감면								
국제교육원 5급 수료자	등록금 50% 감면								

※ 학부 입학생 장학금 중복 수혜 대상자의 경우, 대상 장학 중 장학혜택이 가장 큰 장학금을 적용합니다.(중복 수혜 불가)

※ 정규 서류 제출기간에 제출된 서류에 한해 장학이 적용됩니다. 서류 제출 기간 이후에 제출한 한국어 성적은 한국어 기준 총족 여부로만 인정되며, 장학 선발에서 제외됩니다.



나. 학부 재학생 장학

장학명 및 내용		신청시기												
<p>● 한양우수장학금(HIEA) 한양대학교에 재학 중인 외국인 유학생 중 성적이 우수하고 학교 생활을 성실히 하는 학생들에게 지급합니다.</p> <p>가. 지원자격 : 한 학기 이상 재학중인 외국인 학생 중, 직전 학기 평점 평균이 GPA 3.0 이상으로 유효한 TOPIK 증서 (급수 무관, 영어 트랙 재학생인 경우 영어 공인 시험 제출 가능)를 소지한 자 * 국적이 대한민국인 경우, 신청 불가</p> <p>나. 서류심사를 통해 선발하여 순위에 따라 등록금의 100%, 70%, 50%, 30% 차등 지급</p> <p>다. 장학적용기간 : 한 학기</p> <p>라. 제출서류 : 국제처 홈페이지 공지사항 참조</p>		학기 중 신청 기간에 신청												
<p>● TOPIK 장학금</p> <p>가. 신청자격</p> <p>① 입학 후 TOPIK 증서를 취득한 서울캠퍼스 학위과정 외국인 유학생(대한민국 국적의 학생은 TOPIK 장학금 신청 불가)</p> <p>② 휴학생, 학업연장자, 수료생 및 대한민국정부초청장학생(KGSP) 제외</p> <p>나. 적용기준</p> <table border="1"> <thead> <tr> <th>학기</th> <th>지원금액</th> <th>지급기준</th> <th>재학기간 중 신청 및 지급 횟수</th> <th>비고</th> </tr> </thead> <tbody> <tr> <td>이수학기 4학기 이하</td> <td>50만원</td> <td rowspan="2">5급 이상 (5급 / 6급)</td> <td>- 최대 2회 지급 ※ 단, 아래의 경우 장학금 신청 불가 1) 동일한 급수로 중복 신청 불가 예) 1회 : TOPIK 5급 장학금 신청 → 2회 : TOPIK 5급 장학금 신청 불가 예) 1회 : TOPIK 5급 장학금 신청 → 2회 : TOPIK 6급 장학금 신청 가능 2) TOPIK 6급으로 1번째 장학금 신청했을 경우, 2번째 장학금 신청 불가 예) 1회 : TOPIK 6급 장학금 신청 → 2회 : TOPIK 5급 또는 6급 장학금 신청 불가</td> <td>* 해당 학기 내(방학 포함) 취득한 TOPIK 성적 중 가장 높은 등급으로 신청 * 장학금에는 응시료가 포함되어 있음 * 교내 장학금과 중복 수혜 가능</td> </tr> <tr> <td>이수학기 5학기 이상</td> <td>30만원</td> </tr> </tbody> </table> <p>다. 신청방법 : TOPIK 시험접수 → TOPIK 시험응시 → TOPIK 성적 취득 → 향후 국제처 홈페이지 안내사항에 따라 신청 (HY-in에 신규 TOPIK 성적표 업로드 필수)</p> <p>라. 제출서류 : 신규 TOPIK 성적표</p>		학기	지원금액	지급기준	재학기간 중 신청 및 지급 횟수	비고	이수학기 4학기 이하	50만원	5급 이상 (5급 / 6급)	- 최대 2회 지급 ※ 단, 아래의 경우 장학금 신청 불가 1) 동일한 급수로 중복 신청 불가 예) 1회 : TOPIK 5급 장학금 신청 → 2회 : TOPIK 5급 장학금 신청 불가 예) 1회 : TOPIK 5급 장학금 신청 → 2회 : TOPIK 6급 장학금 신청 가능 2) TOPIK 6급으로 1번째 장학금 신청했을 경우, 2번째 장학금 신청 불가 예) 1회 : TOPIK 6급 장학금 신청 → 2회 : TOPIK 5급 또는 6급 장학금 신청 불가	* 해당 학기 내(방학 포함) 취득한 TOPIK 성적 중 가장 높은 등급으로 신청 * 장학금에는 응시료가 포함되어 있음 * 교내 장학금과 중복 수혜 가능	이수학기 5학기 이상	30만원	학기 중 신청 기간에 신청
학기	지원금액	지급기준	재학기간 중 신청 및 지급 횟수	비고										
이수학기 4학기 이하	50만원	5급 이상 (5급 / 6급)	- 최대 2회 지급 ※ 단, 아래의 경우 장학금 신청 불가 1) 동일한 급수로 중복 신청 불가 예) 1회 : TOPIK 5급 장학금 신청 → 2회 : TOPIK 5급 장학금 신청 불가 예) 1회 : TOPIK 5급 장학금 신청 → 2회 : TOPIK 6급 장학금 신청 가능 2) TOPIK 6급으로 1번째 장학금 신청했을 경우, 2번째 장학금 신청 불가 예) 1회 : TOPIK 6급 장학금 신청 → 2회 : TOPIK 5급 또는 6급 장학금 신청 불가	* 해당 학기 내(방학 포함) 취득한 TOPIK 성적 중 가장 높은 등급으로 신청 * 장학금에는 응시료가 포함되어 있음 * 교내 장학금과 중복 수혜 가능										
이수학기 5학기 이상	30만원													

※ 재학생 장학과 관련된 내용은 교내 장학규정 변동에 따라 변경될 수 있으며, 자세한 내용은 입학 후 재확인 바랍니다.

10 등록금 책정표 (2024학년도 2학기 기준이며, 등록금 책정은 학교 정책에 따라 변경 가능)

단위: 원(W) / 학기

계열	등록금	단과대학 / 학부
인문·사회	4,789,000	인문과학대학, 사회과학대학, 경제금융대학, 경영대학, 국제학부, 정책과학대학
이학·체육	5,579,000	자연과학대학, 생활과학대학, 예술·체육대학(스포츠매니지먼트, 스포츠사이언스)
공학	6,313,000	공과대학
예능	6,328,000	예술·체육대학(연극영화학과, 무용학과)
음악	7,093,000	음악대학

* 전형료 환불

- 가. 입시의 공정성 확보와 타 수험생의 피해를 최소화하기 위해 원서접수가 마감된 이후에는 지원 사항을 취소할 수 없음.
- 나. 전형료 환불은 원서접수 마감일 전에 전형취소 의사를 밝힐 경우, 전형료 전액을 환불함.
- 다. 서류제출 기간 중 대학의 귀책사유, 천재지변, 질병 또는 사고 등으로 의료기관에 입원 또는 본인의 사망으로 전형 응시를 위한 서류를 제출하지 못한 경우, 관련 서류를 통해 입증해야 하며, 입학전형의 공정성을 해치지 않는다고 판단되는 경우에 한하여 전형료의 전액을 환불함. 단, 서류제출 마감일자 이후에는 반환하지 않음.

* 본 요강은 한국어로 제작되어 기타 언어로 번역되었습니다. 해당 모집요강과 관련하여 의미상 충돌이 발생할 경우 한국어 모집요강이 우선시 됩니다.

부록 1 한양대학교 기숙사 관련 안내

서울캠퍼스 기숙사

구분	성별	숙소명	호실타입	가격(6개월 기준)	비고	
교내	남	테크노숙사	2인실	약 100만 원 ~ 290만 원	※ 호실 내 개인 비품 및 시설 : 옷장, 책상, 책꽂이, 의자, 에어컨 ※ 1+3인실의 경우, 하나의 호실에 2개의 방이 있으며, 각각 1인실과 3인실로 이루어져 있음	
			3인실			
			4인실(1+3인실)			
	여	제1학생생활관	4인실			
			한누리관			1인실
						2인실
개나리관	1인실					
	제1학생생활관	3인실				

■ 문의처

담당부서	홈페이지	전화번호
서울 학생생활관	http://eng.dormitory.hanyang.ac.kr/	82-2-2220-1471~2
	[주소] 서울특별시 성동구 왕십리로 222 한양대학교 제2학생생활관 1F 학생생활관 행정팀 (04763)	

ERICA캠퍼스 기숙사

구분	숙소명	호실타입	가격(6개월 기준)	비고
교내	인재3관	1인실	약 110만원 ~ 260만원	원룸형
		2인실		공동시설
	창의관	1인실		원룸형
		2인실		

■ 문의처

담당부서	홈페이지	전화번호
ERICA 창의인재원	http://hydorm.hanyang.ac.kr/	82-31-400-4374~9
	[주소] 경기도 안산시 상록구 한양대학교 55 ERICA캠퍼스 창의인재원 (15588)	



부록 2 인증서류 발급신청에 관한 안내

아포스티유(Apostille) 및 영사인증

1 해외학교 학력검증 확인 서류 제출 안내

중국 국적 이외 지원자는 [해외 고교 발행 졸업 및 성적\(재학\)증명 서류](#)에 대해 아래의 두 가지 중 가능한 인증을 받아 서류제출 기간 중 제출해야 합니다.

가. 아포스티유(Apostille) 인증을 받은 학력(졸업/학위 및 성적 증명) 서류

나. 주재국 한국 영사 인증을 받은 학력(졸업/학위 및 성적 증명) 서류

2 아포스티유(Apostille) 협약관련 참고사항

가. 아포스티유 협약

1) 외국 공문서에 대한 인증의 요구를 폐지하는 협약(Convention Abolishing the Requirement of Legalization for Foreign Public Document, '07.7.14.부 우리나라에 발효)

2) 협약 가입국 간 공문서의 원활한 상호 인증을 위하여 외국 공관의 영사확인 절차를 폐지하고 공문서 발행국가가 이를 확인함

3) 아포스티유 확인이 된 협약가입국의 문서는 재외공관 영사확인과 동일한 효력

나. 헤이그국제사법회의(Hague Conference on Private International Law) 홈페이지(www.hcch.net)의 Apostille Section에서 국가별 관련기관 정보 등의 최신자료 조회 가능

3 아포스티유(Apostille) 발급절차

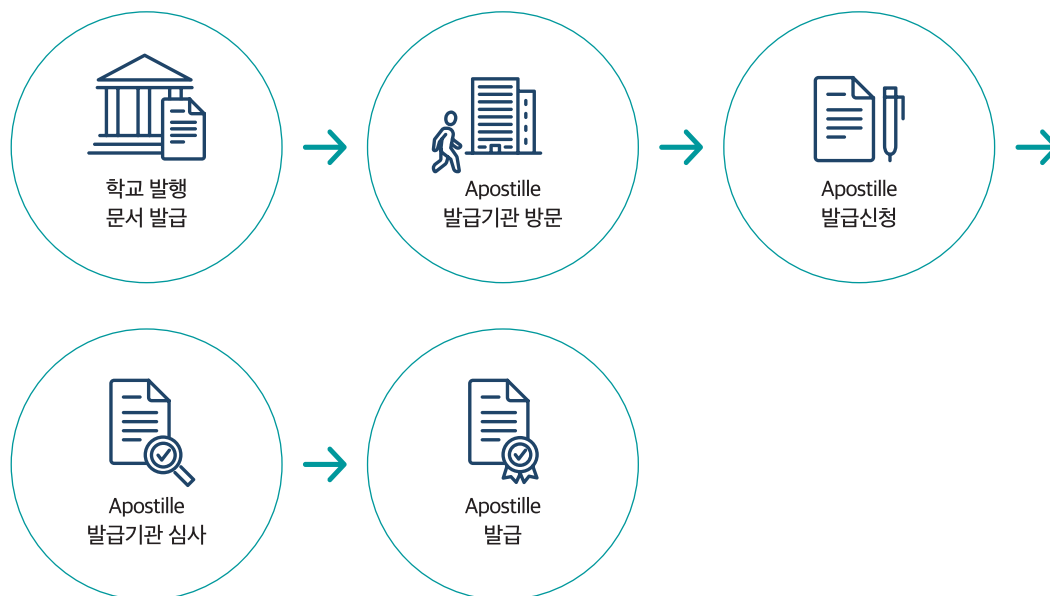

부록 2 인증서류 발급신청에 관한 안내

4 아포스티유(Apostille) 가입국 현황 (2024.06.05. 기준)

지역	국가/지역
아시아, 대양주	뉴질랜드, 니우에, 마셜군도, 모리셔스, 몽골, 바누아투, 브루나이, 사모아, 싱가포르, 오스트레일리아(호주), 인도, 인도네시아, 일본, 중국(마카오, 홍콩 포함), 쿡제도, 타지키스탄, 통가, 파키스탄, 팔라우, 피지, 필리핀, 한국
유럽	그리스, 네덜란드, 노르웨이, 덴마크, 독일, 라트비아, 러시아, 루마니아, 룩셈부르크, 리투아니아, 리히텐슈타인, 북마케도니아, 모나코, 몬테네그로, 몰도바, 몰타, 벨기에, 벨라루스, 보스니아 헤르체고비나, 불가리아, 산마리노, 세르비아, 스웨덴, 스위스, 스페인, 슬로바키아, 슬로베니아, 아르메니아, 아이슬란드, 아일랜드, 아제르바이잔, 안도라, 알바니아, 에스토니아, 영국, 오스트리아, 우즈베키스탄, 우크라이나, 이탈리아, 조지아, 체코, 카자흐스탄, 코소보, 크로아티아, 키르기스스탄, 키프로스, 튀르키예, 포르투갈, 폴란드, 프랑스, 핀란드, 헝가리
북미	미국(괌, 마우리제도, 사이판, 푸에르토리코 포함), 캐나다
중남미	가이아나, 과테말라, 그라나다, 니카라과, 도미니카공화국, 도미니카연방, 멕시코, 바베이도스, 바하마, 베네수엘라, 벨리즈, 볼리비아, 브라질, 세인트루시아, 세인트빈센트, 세인트키츠네비스, 수리남, 아르헨티나, 앤티가바부다, 에콰도르, 엘살바도르, 온두라스, 우루과이, 칠레, 코스타리카, 콜롬비아, 트리니다드토바고, 파나마, 페루, 파라과이, 자메이카
아프리카	나미비아, 남아프리카공화국, 라이베리아, 레소토, 말라위, 보츠와나, 상투메프린시페, 세네갈, 세이셸, 에스와티니, 카보베르데, 브룬디, 튀니지, 르완다
중동	모로코, 바레인, 사우디아라비아, 오만, 이스라엘

학신망-学信网 (중국 고등학교 및 전문대학교 졸업자만 해당)

1 인증기관 안내

- 인증기관명 : 중국고등교육학생정보망(中国高等教育学生信息网(学信网))
- 홈페이지 : www.chsi.com.cn
- 서류 관련 문의는 각 성의 지정된 담당자에게 연락
(연락처는 www.chsi.com.cn/xlrz/201202/20120228/284945923.html에서 확인 가능)

2 인증서 온라인 신청 및 방문 신청

www.chsi.com.cn/xlrz/index.jsp



WES ICAP

1 기관 안내

- 기관명 : WES (World Education Service)
- 홈페이지 : www.wes.org/
- 주소 : Documentation Center P. O. Box 5087 Bowling Green Station, New York, NY 10274-5087, USA
- 전화번호 : 1- 212-966-6311

2 인증서 신청 절차

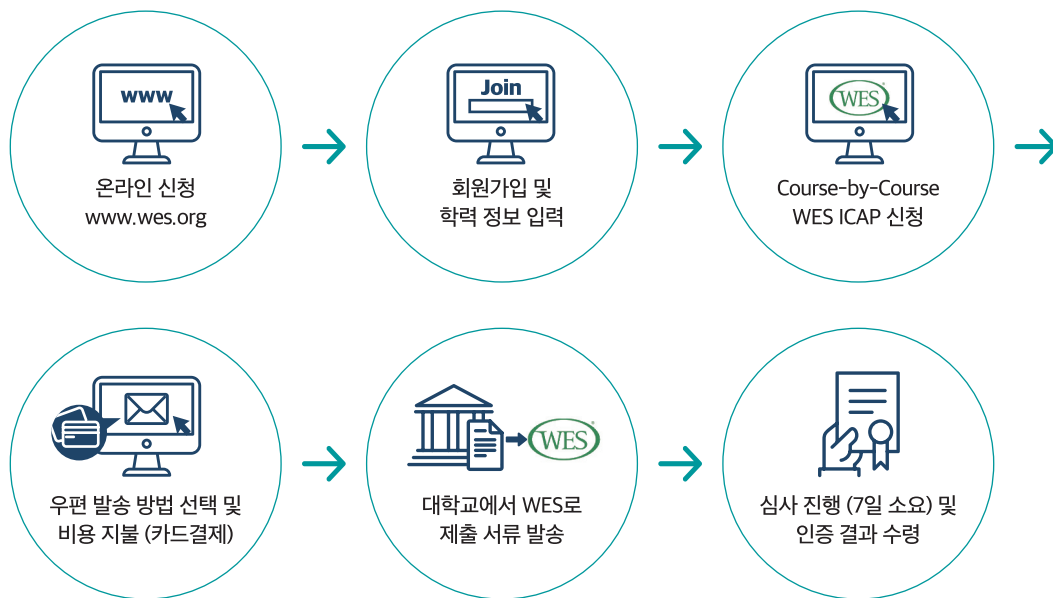

※ 자세한 내용은 아래 홈페이지를 참고 하시기 바랍니다.

www.wes.org/evaluations-and-fees/education/graduate-admissions/



Office of International Affairs #218, International building, Hanyang University,
222 Wangsimni-ro, Seongdong-gu, Seoul 04763, Korea

Tel. +82-2-2220-2445~2448

Fax. +82-2-2220-1798

Email. (Undergraduate) adminugrd@hanyang.ac.kr
(Graduate) admingrad@hanyang.ac.kr

Web. <http://oia.hanyang.ac.kr>